

Chargement à Nouméa le 07 09 2016 à 10h10

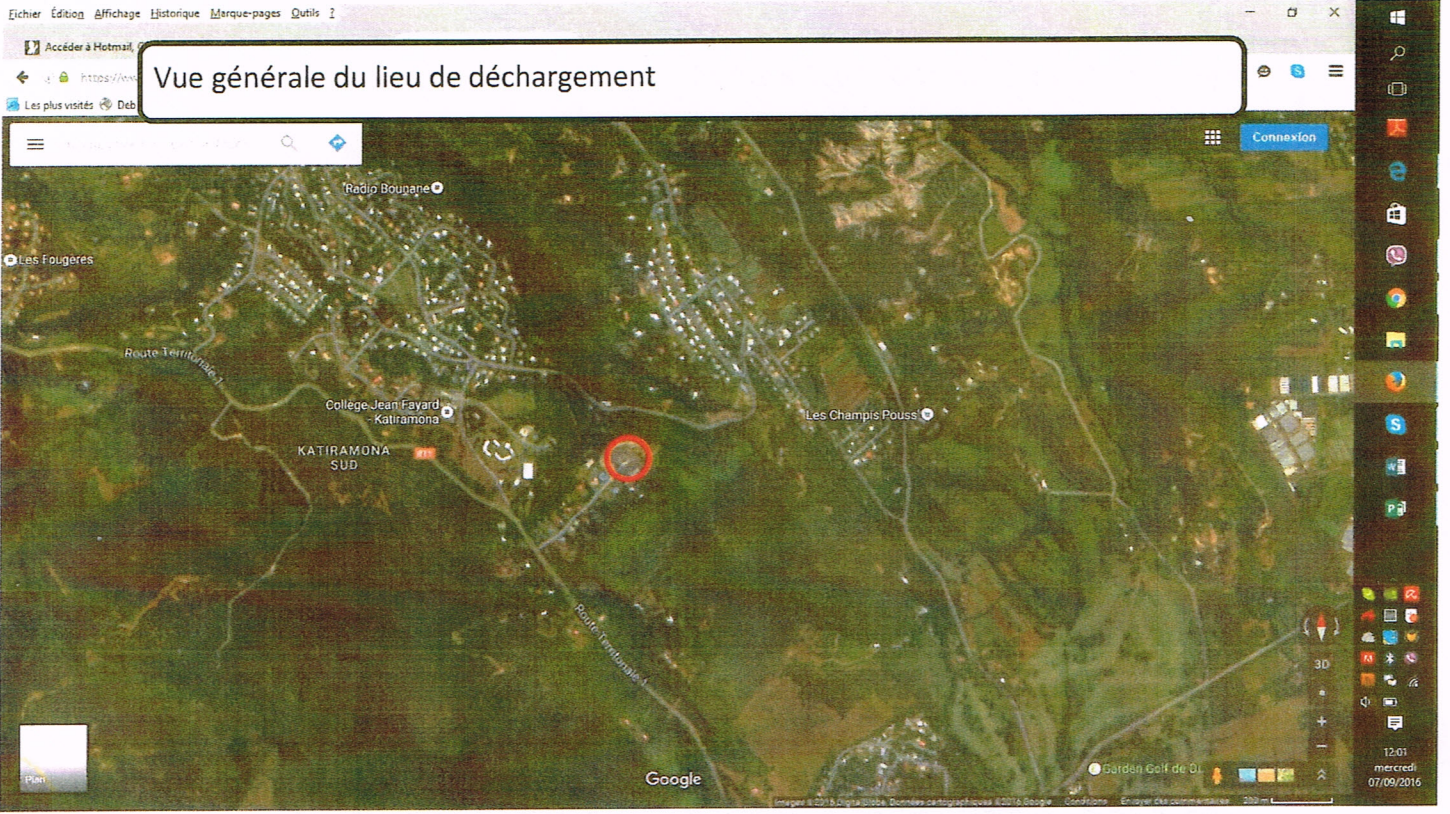

Déchargement à Katiramona le 07 09 2016 à 11h00





Vue générale du lieu de déchargement



Vue plus précise du lieu de déchargement

Le terrain appartient à Mr Naran .  
Un javanais qui habite à Tina.  
Il fait construire une grande église  
pour la Communauté  
Pentecôtiste.



Déchargement ce jour 08 09 2016 à 10 h 50



Adresse de la rue du lieu de déchargement





Crick à 80 mètres du dépôt de gravats.

Bois, ferrailles, tôles, plastiques sont mélangés au tas de gravats

